



POSTQUAM USA

Since 2007



# postQuam

PROFESSIONAL

## usa

POSQUAM USA 305-460-7010  
POSTQUAM ORLANDO 407-815-7188  
POSTQUAM PUERTO RICO 787-849-3417  
POSTQUAM BROWARD 954-306-3081  
POSTQUAM KENDALL 305-456-2590  
POSTQUAM PALM BEACH 561-421-8311  
POSTQUAM TAMPA 813-565-1415  
POSTQUAM HOUSTON 832-243-6180  
POSTQUAM EL PASO 832-243-6180  
POSTQUAM SAN ANTONIO 832-243-6180  
POSTQUAM NORTH CAROLINA 919-502-0533  
POSTQUAM AUSTIN 512-679-9393  
POSTQUAM RIO GRANDE 956-551-8787  
POSTQUAM NEW YORK 646-585-2995  
POSTQUAM HOUSTON NORTH 832-296-3647  
POSTQUAM CAGUAS PUERTO RICO 787-703-6200



BIENVENIDOS  
AL MUNDO DE  
POSTQUAM COSMETICS

SOMOS EDUCADORES

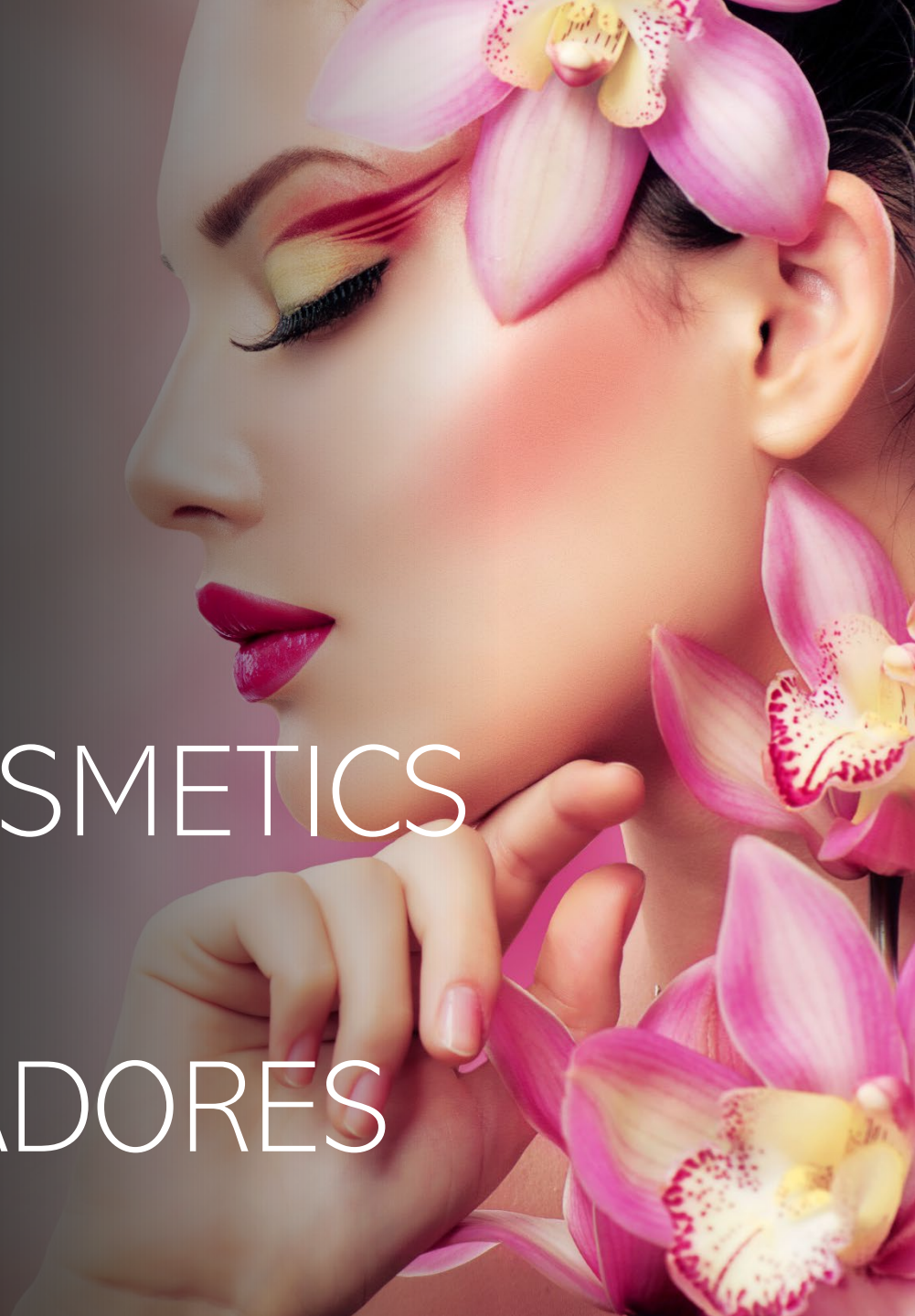



**POSTQUAM USA  
SERGIO BORGES**

MASSAGE THERAPY  
BODY WRAPP  
COSMETOLOGY  
MEDICAL ASSISTANT MAC-AMCA  
PHLEBOTOMY TECHNICIAN PTC

**POSTQUAM USA  
ARLET  
GHANAIM**

COSMETOLOGO  
FULL SPECIALIST- BODY WRAP  
TATTOO ARTIST  
MEDICAL ASSISTANT MAC-AMCA

**POSTQUAM USA  
EN PUERTO RICO  
SERGIO BORGES  
ARLET GHANAIM**

POSTQUAM ORLANDO  
SERGIO BORGES  
ARLET GHANAIM  
SINDIA TOLEDO  
FULL SPECIALIST  
BODY WRAPP  
TATTOO ARTIST  
MEDICAL ASSISTANT

**POSTQUAM USA  
HIGDALIA M.APARICIO**

MEDICO CARDIOVASCULAR DE  
VENEZUELA  
FACE SPECIALIST  
BODY WRAPP  
TATTO ARTIST -MEDICAL  
ASSISTANT PHLEBOTOMY  
TECHNICIAN AMCA

**POSTQUAM  
BROWARD  
REYNALDO  
URDANETA  
BODY WRAP**

**POSTQUAMKENDALL  
CARLOS RODRIGUEZ**

TECNOLOGO DE PERU-  
MEDICAL ASSISTANT  
PHLEBOTOMY TECHNICIAN  
BODY WRAPP-TATTOO ARTIST  
FACE SPECIALIST

**POSTQUAM KENDALL  
MARIA TERESA CARREÑO**

ENFERMERA DE PERU  
FACE SPECIALIST  
BODY WRAPP  
TATTOO ARTIST  
MEDICAL ASSISTAN  
PHLEBOTOMY TECHNICIAN

**POSTQUAM TAMPA  
LINNIS CABRERA  
COSMETOGY  
TATTOO ARTIST  
BODY WRAPP**

**POSTQUAM  
PALM BEACH  
DANTE CASTILLO  
FACE SPECIALIST-  
TATTOO ARTIST  
BODY WRAPP**

**POSTQUAM PALM  
BEACH  
SAYANA VELASCO  
FULL SPECIALIST  
BODY WRAPP  
TATTOO ARTIST**

**POSTQUAM HOSTON  
POSTQUAM EL PASO  
POSTQUAM SAN ANTONIO  
YUNEIDY SUAREZ  
FACE SPECIALIST  
TATTOO ARTIST  
MEDICAL ASSISTANT  
PHLEBOTOMY TECHNICIAN**

**INSTRUCTOR  
ANGELO DE LA TORRE  
MEDICO ESTETICO  
REGENERATIVO DE  
PERU**

**INSTRUCTOR  
BETTY GARCES  
COSMETOLOGY  
FACE SPECIALIST**

**POSTQUAM  
NORTH  
CAROLINA  
JOSE CERRATO  
BODY WRAPP  
TATTOO ARTIST**

**POSTQUAM NORTH-  
SOUTH CAROLINA  
LILIAM DE ARMAS  
FULL SPECIALIST  
TATTOO ARTIST**

**INTRUCTOR NANCI ESTEVEZ  
FACE SPECIALIST  
BODY WRAPP  
MEDICAL ASSISTANT-PHLEBOTOMY  
SURGURY ASSISTANT**



**PostQuam**  
**Coral Gables**

3817 SW 8<sup>th</sup> ST  
Coral Gables, FL  
33134

**PostQuam**  
**Houston**

13980  
Westheimer RD  
Houston, TX  
77077

**PostQuam**  
**Puerto Rico**

7100 Carr 345 Ste  
10 Hormigueros,  
PR 00660

**PostQuam**  
**Palm Beach**

4723 West Atlantic  
Ave Suite A10  
Delray Beach, FL  
33445

**PostQuam**  
**San Antonio**

4334  
Callaghan RD  
San Antonio,  
TX 78228

**POSTQUAM**  
**CAGUAS**

**PostQuam**  
**Tampa**

6306 N Aminia  
Ave Tampa, FL  
33604

**PostQuam**  
**Austin**

5700 Menchaca  
RD Suite 335  
Austin, TX  
78745

**PostQuam**  
**Orlando**

1527 Fortune  
Retail Ct  
Kissimmee, FL  
34744

**POSTQUAM**  
**NORTH HOUSTON**

**PostQuam**  
**North Carolina**

4000 Atlantic Ave  
#140 Raleigh, NC  
27604

**PostQuam**  
**New York**

2783 Webster  
Ave Bronx, NY  
10458

5020 LOUETTA RD  
SPRING TX 77379

**PostQuam**  
**Kendall**

9660 SW 72<sup>nd</sup> ST  
Miami, FL 33173

**PostQuam**  
**Rio Grande**  
**Valley**

1307 S 10<sup>th</sup> ST  
McAllen, TX  
78501

**PostQuam**  
**Broward**

1139 N Federal  
Highway Ft  
Lauderdale, FL  
33304

postQuam  
PROFESSIONAL  
usa

CALIDAD EN  
PRODUCTOS

CALIDAD  
EN  
MATERIA  
PRIMA

CALIDAD  
EN  
SERVICIO







# LINEA PROFESIONAL PARA CABINA- TODO TIPO DE PIEL, INCLUSO SENSIBLES

# postQuam

PROFESSIONAL  
usa

Cleansing Milk  
500ml



Facial Toner  
500ml



MANZANILLA



La manzanilla limpia, tonifica, calma, suaviza, restaura el equilibrio de la piel inflamada. Su uso es indispensable en las pieles sensibles y con condiciones.

OXIGENT PEELING  
Exfoliante Enzimatico PAPAINA  
Enzymatic Peeling 200ml  
TODOS LOS BIOTIPOS



Moisturizing 50ml /200 ml  
Nourishing cream 50ml/200ml



Soothing complex  
Ampulas Calmantes  
Vial For Sensitive Skin



Mascarilla piel Normal o Sensible 200 ml  
FACIAL MASK SOOTHING





# LINEA PARA PIEL SENSIBLE-ROSACEA O TODO TIPO DE PIEL VENTA AL PUBLICO 18 AÑOS EN ADELANTE

LINEA CON MANZANILLA  
MATRICARIA, GENSIANA



- LECHE PIMPIADORA
- TONICO
- CREMA PARA EL DIA
- CREMA NUTRITIVA



postQuam  
PROFESSIONAL  
usa

# PIEL SECA/DRY SKIN

postQuam  
PROFESSIONAL  
usa

Piel Seca  
Cleansing Milk  
500 ml



Repara las quemaduras gracias a sus propiedades antiinflamatorias que desinflan las zonas dañadas. Su uso diario hidrata y suaviza la piel actuando como un excelente regenerador celular. Debido a su alta penetración es un potente cicatrizante.

Linea a Base  
de Aloe Vera y Seda



Facial Toner  
500ml

Ampulas De Vitamina A y E  
Vials vitamin A and E



Exfoliante Enzimatico  
Enzymatic Peeling 200ml



Mask Dry Skin 200 ml  
Mascarilla piel seca 200ml

Moisturizing /200ml  
Nutriaction /200ml



# LINEA PARA PIEL SECA VENTA AL PUBLICO



## LINEA CON ALOE VERA Y SEDA



- LIMPIADORA 250ml
- TONICO 250ml
- CREMA DE DIA 50ml
- CREMA NUTRITIVA 50ml



postQuam  
PROFESSIONAL  
usa





# MIX SKIN PIEL COMBINADA



Linea a Base de  
Algas Marinas

Cleansing Milk  
500 ml

Exfoliante Enzimatico  
Enzymatic Peeling

SCRUB:  
EXFOLIANTE CON SEMILLAS DE JOJOBA



Facial Toner  
500ml



Moisturizing 50ml/200ml



Ampulas Control de La  
Grasa y Acne

postQuam  
PROFESSIONAL  
usa



Balancing Mask 200 ml

# LINEA PARA PIEL COMBINADA NO PIEL GRASA O ACNE-NO SENSIBLE VENTA AL PUBLICO 18 AÑOS EN ADELANTE



- LIMPIADORA 250ml
- TONICO 250ml
- CREMA DE DIA 50ml
- CREMA NUTRITIVA 50ml

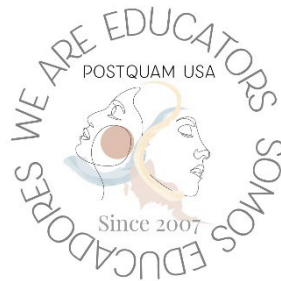

postQuam  
PROFESSIONAL  
usa





# Crema Acida

200ml-1000ml

postQuam  
PROFESSIONAL  
usa



## USO:

1. En casos normales, tomar una pequeña cantidad y extender sobre la zona del cuerpo O cara a tratar hasta su total absorción
2. Para pieles irritadas- ACNE-ROSACEA-DERMAPEN-DERMAROLL-MICRO U OTROS , aplicar en forma de mascarilla, dejando actuar durante 10-15 minutos, retirar el exceso del producto y aplicar protector solar.

Cuando se produce una agresión de la piel, ésta queda alcalina. Al aplicar la **CREMA ACIDA** sobre la misma, la piel recupera su pH. La **Crema Ácida** descongestiona la piel y regula su pH calmando la piel. No es una crema neutralizante. Aconsejada para toda la familia, debido a su agradable olor a limón y a que no deja la piel pegajosa.

Recomendamos su uso en las siguientes situaciones:

1. Acción calmante: Sobre pieles irritadas por traumatismos mecánicos (afeitado, laser...), pieles quemadas por el sol, ROSACEA Y DERMATITIS TIPO I.
2. Acción descongestiva: Atenúa las rojeces que pueden producir algunos tratamientos cosméticos.
3. Acción reparadora: Actúa sobre eccemas y descamaciones.
4. Acción queratolítica: Elimina las células muertas.
5. Acción post-depilatoria: Retrasa el crecimiento del folículo piloso.
6. Acción hidratante.
7. POST LASER



# SKIN RENEWER 50ML

postQuam  
PROFESSIONAL  
usa

**Crema para piel Mixta , No sensibles.**

Tambien la pueden usar pieles que tubieron acne o en face cicatrizal. SOLO PARA LA NOCHE, con efectos aclarantes.

## **Ingredientes:**

**Acido Glicolico** al 5%: Efecto descamativo, antiarruga y aclarante.

**Camumila:** efecto calmante

**Centella Asiatica:** Efecto reafirmante y antibacterial

**Aceites de Almendras:** Contrarestan el efecto del Acido Glicolico, balanceando la descamacion.

**Protector Solar UVB.**



# BIOACTIVE

postQuam  
PROFESSIONAL  
usa

Crema Para pieles secas y  
combinadas con efecto  
Regenerador y Energisante.  
NO ES PIELES SENSIBLES.

USO: DIA Y NOCHE



- **Ginseng:** Revitaliza las células de la piel, retrasando el envejecimiento y reduciendo las arrugas. Mantiene el equilibrio hídrico y aporta suavidad y blancura a la piel por lo que aparecerá más luminosa, fina y elástica.
- **Colágeno marino:** Proteína soluble extraída de la piel de los peces que proporciona resistencia a los tejidos de la piel y mantiene firme su estructura. Forma una capa sobre la epidermis que la protege de las agresiones externas, manteniéndola en su nivel óptimo de hidratación.
- **Elastina:** Aporta flexibilidad, elasticidad y tonicidad a la piel. Junto con el colágeno constituye el material fibrilar de la dermis. Retrasa el envejecimiento.



# UNIQUE 3 in 1

postQuam  
PROFESSIONAL  
usa



**Hidronutritiva y Antiarrugas de acción 24 horas, para todo tipo de pieles y Sensibles- PARA EL DIA Y NOCHE**

Favorece la síntesis de colágeno y activa la renovación celular. El cutis recupera suavidad, tersura y elasticidad.

## **PRINCIPIOS ACTIVOS:**

**JALEA REAL:** ALISA LA PIEL E INCREMENTA SU ELASTICIDAD, ESTIMULANDO LOS FIBROBLASTOS (CÉLULAS QUE FORMAN LAS FIBRAS ) Y CONDUCIENDO MAYOR CANTIDAD DE ELASTINA Y COLÁGENO. PRECURSOR DE LA FORMACIÓN DE COLÁGENO Y ELASTINA NATURAL.

**SORBITOL:** AGENTE HIDRATANTE.

**ALGA "SANGRE DE CRISTO":** ES UNO DE LOS MEJORES CICATRIZANTES Y PRECURSORES DE COLÁGENO. APORTA POLISACÁRIDOS (AZÚCARES) QUE PROPORCIONAN HIDRATACIÓN.

**EXTRACTO DE LIMÓN Y DE FRUTA DE LA PASIÓN:** CONTIENEN ALFA-HIDROXIACIDOS EN PEQUEÑA CANTIDAD, CON EFECTOS HIDRATANTE Y EXFOLIANTE. CONTIENEN VITAMINA C EN FORMA NATURAL.

**SILICONAS (CICLOMETICONAS):** SUAVIZAN LA PIEL.

**VITAMINA E:** ANTIOXIDANTE Y ANTIRRADICALES LIBRES.

**FILTRO SOLAR**





# RETINOL C

postQuam  
PROFESSIONAL  
usa

PARA PIEL COMBINADA A SECAS- CON MANCHAS  
NO PARA PIEL SENSIBLE-  
USO: SOLO PARA LA NOCHE



## PRINCIPIOS ACTIVOS:

**\*VITAMINA A (RETINOL):** ANTIARRUGAS, ANTIENVEJECIMIENTO. FAVORECE LA MITOSIS CELULAR CONTRIBUYE A QUE LA PIEL ESTÉ MÁS LISA Y TERSA.

**VITAMINA C (ACIDO ASCÓRBICO):** EXFOLIANTE E HIDRATANTE. AL SER UN ÁCIDO, DESCAMA Y EXFOLIA, ELIMINANDO LAS CÉLULAS MUERTAS DE SUPERFICIE DE LA PIEL.

**VITAMINA E:** ANTIOXIDANTE Y ANTIRRADICALES LIBRES.

**Liposomas:** Efecto hidratante

**FACTOR NATURAL DE HIDRATACIÓN (FNH):** CONTRIBUYE A QUE LA PIEL MANTENGA DE MANERA NATURAL EL NIVEL DE HIDRATACIÓN IDÓNEO.

# CAVIAR 24H

postQuam  
PROFESSIONAL  
usa



CAVIAR24 ES PARA PIEL SECAS A COMBINADAS  
NO ES PARA PIELES SENSIBLES, O ALERGICAS AL CAVIAR

## PRINCIPIOS ACTIVOS:

☑ Extracto de caviar: Principio activo muy apreciado por su contenido en fosfolípidos y fosfoproteínas (constituyentes de la membrana celular) ya que estimulan la regeneración celular. Las proteínas que contiene aportan aminoácidos constituyentes de colágeno, elastina y FNH. Se absorbe perfectamente por la piel, controla la hidratación y aporta suavidad y tersura.

☑ Isoflavonas obtenidas a partir del trébol rojo con múltiples acciones: combaten activamente el envejecimiento cutáneo, estimulan el metabolismo celular y la síntesis de proteínas, restablecen y mantienen la hidratación cutánea y poseen una importante efecto antiarrugas (disminuyen la densidad de las arrugas en un 20%, la profundidad en un 20% y la rugosidad en un 19%) y reparador (aportan fuerza a los tejidos y recuperan la matriz cutánea, contribuyendo al aumento del grosor cutáneo).

☑ Sorbitol y moist-24h: Agentes hidratantes que crean la reserva de agua necesaria para hidratar la piel durante 24 horas. Su uso cotidiano aumenta la hidratación de la piel en un 20%.





# YOUNG AGAIN

Crema Para Piel  
Sensibles.

PARA DIA Y NOCHE



- **Citoquinas reparadoras de la piel**, derivadas de la leche Regeneran la piel. Efecto antiirritante, antiinflamatorio y antiestrés. Reducen la formación de melanina, actuando sobre las manchas cutáneas.

- **A. DE GERMEN DE TRIGO:** Rico en proteínas, albúmina, globulina y luteína. Reparador tejidos. Se utiliza en eccemas y urticarias.

- **A. DE RICINO:** Regenerante de la piel y emoliente (suavizante)

- **A. DE CALÉNDULA:** Descongestivo, cicatrizante y emoliente.

- **FITODERM:** Aceite derivado del aceite de oliva. Suaviza y lubrica la piel.

- **A. NATURAL DE JOJOBA:** Suaviza la piel. No provoca irritaciones.

- **EXTRACTO DE ALOE VERA:** Propiedades hidratantes y emolientes, Cicatrizante y antibacteriano.

- **VITAMINA A (RETINOL):** Antiarrugas, regula la mitosis celular.

- **VITAMINA F:** Regenerador y reparador de lesiones cutáneas.

- **ALANTOÍNA:** Cicatrizante, renovador celular y suavizante.

- **D-PANTENOL:** Suavizante y regenerador.

- **VITAMINA E:** Antioxidante.





# EYES CONTOUR



## PARA TODAS LAS EDADES

- **PRINCIPIOS ACTIVOS:**
- **ACEITE DE ESCUALENO:** ACEITE NATURAL DERIVADO DEL ACEITE DE OLIVA. NUTRE LA ZONA DEL CONTOURNO DE OJOS Y LABIOS, EVITANDO ASÍ LAS PATAS DE GALLO Y LAS ARRUGAS DEL LABIO SUPERIOR
- **ALGA CODIUM TOMENTOSUM:** EJERCE EFECTO DE DRENAJE LINFÁTICO SOBRE LAS BOLSAS OCULARES, REABSORBIENDO LOS LÍQUIDOS Y TOXINAS EN EXCESO.
- **Elastina:** Estimula la formación de fibras elásticas que evitan la caída del párpado superior y del contorno labial.



# DENSIFYING SILK SERUM

ESTE SERUM ES PARA PIELES SENSIBLES  
CON PROPIEDADES REGENERADORAS,  
ANTIOXIDANTES Y ACLARADORAS-  
PARA EL DIA Y NOCHE



## PRINCIPIOS ACTIVOS:

- **Proteínas de seda de origen natural (10%):** Hidratan y suavizan, aportando al cutis las características de la seda: suavidad, elasticidad y tersura. Ricas en aminoácidos, forman parte del Factor Natural de Hidratación (FNH) de la piel.
- **Liposomas de citoquinas:** Las citoquinas, refuerzan el sistema de regeneración natural de la piel, formado precisamente por esas mismas citoquinas. Al tener una composición similar a la barrera lipídica, la restauran, evitando la pérdida de agua. La piel recupera progresivamente la capacidad de regeneración que ha ido perdiendo con el paso del tiempo: las arrugas se rellenan visiblemente hacia el exterior, produciéndose una notable redensificación .
- **Vitamina F:** Nutre, y potencia el efecto redensificador de las citoquinas.
- **Escualeno vegetal , aceite natural derivado del aceite de oliva:** Hidrata la piel en profundidad. Efecto retroengrasante (el aceite no queda en la epidermis, sino que penetra). Efecto antioxidante.
- **Polisacáridos:** Acción hidratante.



# ROSA DE MOSQUETA

postQuam  
PROFESSIONAL  
usa

**PARA PIEL SECAS-MANCHADAS-cicatrices y sensibles. PARA DIA Y NOCHE.**



## PRINCIPIOS ACTIVOS:

- **Aceite natural de rosa mosqueta:** Ayuda en la actividad regeneradora de los tejidos de la piel, puesto que es muy rico en ácidos grasos esenciales (linoleico y linolénico) indispensables para la formación de estructuras celulares y tejidos de la piel.
- **Filtro solar:** Indispensable para la protección de la piel en los tratamientos antimanchas y antienvjecimiento.
- **Vitamina E:** Antioxidante natural



# INTENSIVE LIFTING SERUM

postQuam  
PROFESSIONAL  
usa

SUERO CON EFECTO ESPECIFICO TENSOR,  
HIDRATANTE Y NUTRITIVO, NO ES PARA PIEL  
SENSIBLE.

USO : DIA Y NOCHE



- **Placenta:** Agente tensor y antienvjecimiento.
- **Liposomas de citoquinas:** Las citoquinas, refuerzan el sistema de regeneración natural de la piel, formado precisamente por esas mismas citoquinas. Al tener una composición similar a la barrera lipídica, la restauran, evitando la pérdida de agua. La piel recupera progresivamente la capacidad de regeneración que ha ido perdiendo con el paso del tiempo. Las arrugas se rellenan visiblemente hacia el exterior, produciéndose una notable redensificación.
- **Liposomas hidratantes,** derivados de la glucosa.
- **Acido hialurónico:** Es el mayor agente hidratante que existe en la actualidad. Mejora la textura y suavidad de la piel. Actúa sinérgicamente con los liposomas hidratantes constituyendo el Factor Natural de Hidratación (FNH).
- **Líquido amniótico:** Agente nutritivo e hidratante.
- **Escualeno vegetal, aceite natural derivado del aceite de oliva:** Hidrata la piel en profundidad. Efecto retroengrasante (el aceite no queda en la epidermis, sino que penetra). Efecto antioxidante.
- **Péptidos de origen vegetal centelle asiatica** Efectos antioxidante y tensor.

# ALWAYS YOUNG

postQuam  
PROFESSIONAL  
usa

TRATAMIENTO FACIAL CUYA ACCIÓN RELAJA LOS MÚSCULOS FACIALES RESPONSABLES DE LA APARICIÓN DE ARRUGAS Y LÍNEAS DE EXPRESIÓN, MEJORA LA COHESIÓN CELULAR Y REAFIRMA LA PIEL DEL ROSTRO Y DEL CUELLO.

**EFFECTO BOTOX-**

**USO: ANTES DE CUALQUIER CREMA O SUERO- DIA Y NOCHE**



- **PRINCIPIOS ACTIVOS:**
  - **HEXAPEPTIDO-3:** PRODUCE UNA ACCIÓN MIORRELAJANTE SOBRE LOS NERVIOS Y MÚSCULOS (INHIBE LAS FIBRAS CONTRÁCTILES), ATENÚA LA TRANSMISIÓN DE LAS CONTRACCIONES MUSCULARES, EVITANDO LA FORMACIÓN DE LÍNEAS DE EXPRESIÓN Y DISMINUYENDO Y ALISANDO LAS EXISTENTES Y REDUCIENDO LA PROFUNDIDAD DE LAS CAUSADAS POR LA CONTRACCIÓN MUSCULAR.
  - **HEXAPEPTIDO-10:** FAVORECE LA MICROCIRCULACIÓN, AUMENTA EL CRECIMIENTO CELULAR, LA ADHESIÓN DEL CONTACTO ENTRE CÉLULAS Y LA REVASCULARIZACIÓN, GARANTIZANDO SU CORRECTA NUTRICIÓN Y SALUD. –
  - **EXTRACTO DE ALGAS:** ESTIMULA LA SÍNTESIS DE COLÁGENO Y LA COHESIÓN DE LAS CÉLULAS DÉRMICAS E HIDRATA LA PIEL EN PROFUNDIDAD. TAMBIÉN POSEE ACCIÓN MIORRELAJANTE
  - **CAVIAR:** EXTRACTO DE CAVIAR CON EFECTO HIDRATANTE Y TENSOR.



# Collagen & Elastin

## 12 vials

postQuam  
PROFESSIONAL  
usa

TRATAMIENTO PARA PIELES SECAS,  
COMBINADAS Y SENSIBLES.  
SE PUEDE APLICAR MANUALMENTE O  
IONIZAR AL POLO -/+  
PUEDE USAR ½ AMPULA POR  
TRATAMIENTO



- PRINCIPIOS ACTIVOS:**
- **COLÁGENO MARINO:** PROPORCIONA RESISTENCIA A LOS TEJIDOS DE LA PIEL Y SE OCUPA DE MANTENER SU ESTRUCTURA FIRME. FORMA UNA CAPA SOBRE LA EPIDERMIS QUE LA PROTEGE DE LAS AGRESIONES EXTERNAS, MANTENIÉNDOLA EN UN NIVEL DE HIDRATACIÓN ÓPTIMO. TIENE ACTIVIDAD REGENERADORA QUE PROTEGE LAS CÉLULAS A NIVEL DE MEMBRANA. LA PIEL RECUPERA SUS FUNCIONES EN SU TOTALIDAD.
  - **ELASTINA:** PROPORCIONA ELASTICIDAD Y TONICIDAD A LA PIEL. SE OCUPA DE ABSORBER Y RETENER UNA GRAN CANTIDAD DE AGUA EN LOS TEJIDOS CUTÁNEOS. ES RESPONSABLE DE QUE LA PIEL RECUPERE SU ELASTICIDAD.
  - **EXTRACTO DE MANZANILLA:** ANTISÉPTICO Y CALMANTE.
  - **EXTRACTO DE CALÉNDULA:** ANTISÉPTICO Y CALMANTE.
  - **LIQUIDO AMNIÓTICO:** REGENERA LA PIEL, APORTA NUTRIENTES Y POTENCIA LA ACCIÓN DEL COLÁGENO (ACELERA LA MITOSIS CELULAR).
  - **Ácido hialurónico:** Vehiculiza el resto de los principios activos facilitando su penetración. Es un agente hidratante





# FACE LIFTING

## 12 vials

postQuam  
PROFESSIONAL  
usa

TRATAMIENTO PARA PIEL SECAS, COMBINADAS Y FLACIDAS  
NO SENSIBLES. SE PUEDE APLICAR MANUALMENTE,  
O IONIZAR AL POLO NEGATIVO 3 MINUTOS  
Y POSITIVO 3 MINUTOS AL POLO NEGATIVO.



- **PRINCIPIOS ACTIVOS:**
- **Líquido amniótico:** Por su elevado contenido en proteínas ejerce un efecto tensor.
- **Centella asiática:** Estimula el crecimiento celular y combate la flaccidez y el descolgamiento de tejidos
- **Extracto de hiedra:** Posee acciones descongestivas y reguladoras de la circulación.
- **Colágeno:** Produce una aceleración de los procesos de restauración de los tejidos conjuntivos y de la epidermis, proporcionando resistencia a los tejidos de la piel y manteniendo su estructura firme.
- **Elastina:** Proporciona elasticidad y tonicidad a la piel. Se ocupa de absorber y retener una gran cantidad de agua en los tejidos cutáneos.



# VITAMIN C RENERGY 4 X 7ML



PARA TODO TIPO DE PIELES, CON MANCHAS.  
EVALUE LA SENSIBILIDAD A LA VITAMINA C,  
ALERGIA O CONDICIONES DE LA PIEL.  
SE ACONCEJA DE 1 A 2 ML POR TRATAMIENTO EN  
CABINA.

postQuam  
PROFESSIONAL  
usa





postQuam  
PROFESSIONAL  
usa

## PROTEOGLICANOS

ESTAN INDICADOS PARA TODO TIPO DE PIEL  
SIN ALERGIAS A LA VITAMINA C Y AL POLYFENOL

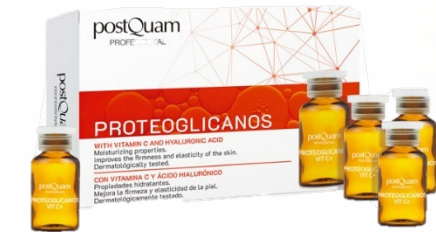

Los **proteoglicanos** son moléculas que se encuentran en nuestra piel de forma natural y que tienen la capacidad de restaurar las células de la epidermis mejorando su apariencia, especialmente su hidratación, elasticidad y firmeza. Compuestos de AH, Vitamina C, Resveratrol. También captan hasta 1.000 veces su peso molecular en agua, por lo que viene genial para la piel deshidratada. Los proteoglicanos reactivan la formación de colágeno.

# FLASH BEAUTY

## 24 VIALS



postquam  
PROFESSIONAL  
usa

PARA TODO TIPO DE PIEL.  
USO: DIA Y NOCHE

- ESTA AMPOLLAS SON
- ESPECIFICAMENTE EFECTO TENSOR, PARA USO DIARIO.
- PUEDE APLICARSE DE DIA Y NOCHE ANTES DEL MAQUILLAJE.
- CONTIENE LIQUIDO ANMIOTICO, PLACENTAVEGETAL, CONSIDERADAS CELULAS MADRES.



# postQuam

## UOMO

LINEA PARA HOMBRE  
CON EXELENTE CALIDAD

CREMA ACIDA

EYES CONTOUR



SERUM  
ANTIESTRES



EXFOLIANTE



# FACIAL PARA HOMBRES

# DNA

ESTA LINEA ESTA INDICADA PARA PIEL  
COMBINADA.

PARA PIEL SENSIBLE

CREMA DE DIA-NOCHE

CONTORNO DE OJOS



postQuam  
PROFESSIONAL  
usa

- El ácido hialurónico de Sodio: de bajo peso molecular es capaz de penetrar la epidermis de la piel y aportar una hidratación óptima.
- ZINC CARBONATE: Efecto protector sobre el ADN debido a la estimulación de metalotioneínas (proteínas ricas en cisteína) involucradas en el sistema de defensa natural del ADN, ejerciendo un efecto anti glicación que evita el deterioro de las fibras y proteínas de la piel.
- EXTRACTO IMPERATA CYLINDRICA: Capaz de crear una reserva de agua en la piel para mantener la hidratación.



postQuam  
PROFESSIONAL  
usa



- **Smithsonite Extracto:**Un extracto de piedra hematites usado como materia prima . Son ricos en hierro, hemetita aporta a la piel de todo el poder de la tierra para reforzar el tejido de la piel . La hematista contienen retinol como medidas para estimular la síntesis de colágeno. Una acción antiarrugas potente . Ayuda a optimizar la producción de colágeno funcional , rellenando las arrugas en profundidad.
- **Macademia Aceite de semilla:**El aceite de nueces de macadamia comestibles se llama Aceite de Semilla Macadamia ternifolia o Aceite de Semilla Macadamia integrifolia . La adición de hidrógeno a este Aceite de Semilla lo convierte en aceite hidrogenado.

postQuam  
PROFESSIONAL  
usa



**El aceite de macadamia contiene :**

Acido oleico aproximadamente el 60 %

Acido palmitoleico 19 %

Acido linoleico 1-3 %

Acido  $\alpha$  - linolénico 2.1 % .

Algunas variedades contienen aproximadamente igual omega- 6 y omega- 3 . Aunque macadamia se cultiva en muchas partes diferentes del mundo ,tiene perfil de ácidos grasos del aceite no se ve influenciada en gran medida por factores ambientales.

El aceite muestra las propiedades químicas típicas de un aceite vegetal triglicérido . También es muy estable debido a su bajo contenido de grasas poliinsaturadas.





postQuam  
USA  
PROFESSIONAL

Caviar on your skin



LUMIÈRE

CELL REGENERATING LINE  
RENEWING EFFECT  
SOOTHING EFFECT  
AGE CONTROL  
LIFTING EFFECT

# LUMIERE LINEA A BASE DE CAVIAR

PARA PIEL SECAS.  
ESTA ES CON EFECTO TENSOR.  
ANTIENVEJECIMIENTO, NO PARA PIEL SENSIBLES AL  
CAVIAR.

- CREMA DE DIA
- CREMA DE NOCHE
- SERUM con PEPTIDOS
- CONTORNO DE OJOS

Extracto de imperata cilíndrica (cisca, congo grass): Es una raíz proveniente del medio oriente que actúa como hidratante de larga duración (24 horas). Incrementa el metabolismo celular e induce la formación de colágeno.

Extracto de trifolium partenese (flores de trébol rojo): también conocido como jalea real. Es rica en Isoflavonas). Ayuda a mejorar la elasticidad de la piel. Tiene efecto antioxidante. Acelera la cicatrización de las heridas. Aumenta la regeneración celular. Incrementa la absorción de vitamina C. Ayuda a disminuir el envejecimiento de la piel.

Extracto de CAVIAR: Tiene efecto regenerador. Proporciona firmeza de la piel mediante un efecto tensor. Es antioxidante. Promueve la oxigenación de la piel

ACEITE DE ALMENDRA: Es Antioxidante, rico en vitamina E. Atrapa humedad en la piel y la mantiene hidratada.



postQuam  
PROFESSIONAL  
USA

## LUXURY GOLD LINEA A BASE DE ORO

LINEA PARA PIEL COMBINADA  
A SECAS, CON EFECTO ACLARANTE  
PROTECTOR Y REGENERATIVO

- CREMA DE DIA
- CREMA DE NOCHE
- SERUM con Peptidos
- CONTORNO DE OJOS

### PRINCIPIOS ACTIVOS:

- ORO COLOIDAL: El oro potencia la luminosidad y produce efecto reafirmante. Antioxidante. Reparador, energizante y antifatiga; su propiedad antiinflamatoria estimula la circulación sanguínea eliminando los signos de cansancio (ojeras). Rico en oligoelementos da a la piel un aspecto radiante e hidratado.

ÁCIDO HIALURÓNICO: Es capaz de penetrar la epidermis de la piel y aportar una hidratación óptima. Retiene agua en la dermis y epidermis produciendo efecto hidratante y tensor.

ACEITE DE ALMENDRA: Antioxidante, rico en vitamina E. Atrapa humedad en la piel

- MICA: Mineral. Se utiliza para dar luminosidad y brillantez







postQuam  
PROFESSIONAL  
usa

# Resveraplus

PRINCIPIOS ACTIVOS:

VEINOL: Extracto de vino rico en Resveratrol que es un gran antioxidante

Péptidos: estimulan la síntesis de colágeno.

- Acido Hialuronico

ES 30 VECES MAS ANTIOXIDANTE  
QUE LA VITAMINA C, Y 50 VECES MAS  
HIDRATANTE  
QUE LA VITAMINA E.

**PARA PIEL COMBINADA A SECAS.**

- CREMA
- SERUM
- CONTORNO DE OJOS



Web información: [www.postquam.com](http://www.postquam.com) - 983 477 214 - 900 122 135



# postQuam

PROFESSIONAL

# usa

## LINEA A BASE DE ORQUIDEA

**LINEA PARA PIEL SECA O COMBINADA  
A SECA, NO SENSIBLES.**

ESTA LINEA ES A BASE DE POLYFENOLES  
DE LA ORQUIDEA, CON EFECTOS  
ANTIOXIDANTES, HIDRATANTE Y NUTRITIVOS.

Extracto de Orquidea (ORCHIS MORIO): Aporta luminosidad,  
firmeza e hidratación a la piel.

ACIDO HIALURONICO : Sal sódica del ácido Hialurónico, de  
gran poder hidratante. Ayuda a obtener una piel más lisa  
disminuyendo la rugosidad y las imperfecciones.

Peptidos: regula la producción de colágeno

- CREMA DE DIA
- CREMA DE NOCHE
- SERUM
- CONTORNO DE OJOS.
- CREMA PARA EL CUELLO Y ESCOTE





•**Dual Peeling**( Limpiadora Y EXFOLIANTE) USO: no debe exfoliar la piel del rostro todos los días, aplique una pequeña cantidad en la palma de la mano, haga espuma y luego lleve a la cara, hacienda movimientos suaves, y UNA vez por semana aplique este producto sobre la cara directamente como un a mascarilla, dejelo 5 minutos y luego exfolie suavemente, retire con agua fría y aplique tónico.

**T-Zone** ( Gel Controlador de La secreción Sebacea. PARA LA NOCHE

- Ácido salicílico: efecto queratolítico.
- Acnacidol: Disminuye la secreción sebácea. Tiene efecto bactericida frente a la P. Acnes

•**Suero Reparador**( Piel mixta o Acne Controlado, uso preferiblemente noche)

•**Mascarilla** ( Purificadora, para piel combinada)



postQuam  
PROFESSIONAL  
usa

Puro 2  
Linea para el  
Acne,  
Y Piel Grasa.





postQuam  
PROFESSIONAL  
usa

## DESPIGMENTING CREAM 50ML



**USO: SOLO PARA LAS MANCHAS, PARA LA NOCHE. RECUERDE LA RECOMENDACIÓN DE SPF 3 VECES AL DIA.**

**PRINCIPIOS ACTIVOS:**

COMBINACIÓN DE VARIOS **HIDROXIÁCIDOS** (LÁCTICO, GLICÓLICO, KÓJICO...) PROCEDENTES DEL **ASPERGILLUS ORYZAE**. ACTÚA INHIBIENDO EL ENZIMA TIROSINASA Y RETARDANDO LA MELANOGÉNESIS. ADEMÁS, PUEDE DESCOMPONER PARCIALMENTE LA MELANINA YA FORMADA. POSEE PROPIEDADES ANTIOXIDANTES.

**EXTRACTO DE REGALIZ:** SU ALTO CONTENIDO EN ÁCIDO GLICIRIRRÉTICO INHIBE LA SÍNTESIS EXCESIVA DE FIBRAS DE COLÁGENO Y ACTÚA DESTRUYENDO LA CADENA DE MELANOGÉNESIS. POSEE PROPIEDADES ANTIOXIDANTES, HIDRATANTES Y ANTI-INFLAMATORIAS.



# CERAMIDAS Y COLAGENO

PARA TODO BIOTIPO DE PIEL  
PIEL SENSIBLE.  
SU USO ES DE DIA Y NOCHE



CON CERAMIDAS: EFECTO REGENERADOR,  
REPARADORAS E HIDRATANTE.  
COLAGENO: HIDRATANTE

postQuam  
PROFESSIONAL  
usa



# INVISIBLE SERUM 30 ML



SERUM PARA PIEL NORMAL- SECA  
COMBINADA Y SENSIBLE.  
USO: DIA Y NOCHE

## PRINCIPIOS ACTIVOS

- Acido hialuronico  
Elastina

- Extracto de levadura: El extracto de células de levadura mejora la respiración y la renovación celular, a la vez que ejerce un efecto suavizante, hidratante y anti-irritante.

postQuam  
PROFESSIONAL  
usa



# ACEITE DE ARGAN PARA LA PIEL SECA



ACEITE SECO HIDRO NUTRIRIVO, PARA  
PIEL SECAS Y MADURAS



postQuam  
PROFESSIONAL  
usa

El aceite de argán es un producto natural que se obtiene de las semillas del árbol de argán, originario del suroeste de Marruecos.

Es una fuente natural de vitaminas y ácidos grasos esenciales que ayudan a mantener la piel saludable y joven.

Si bien, por su composición, también se ha utilizado con fines medicinales, en la actualidad es muy popular en todo el mundo por sus diversas aplicaciones cosméticas.

Su absorción estimula la regeneración de las células y, a su vez, crea una capa protectora contra algunos agentes infecciosos que pueden proliferar en la superficie cutánea.

Por si fuera poco, su vitamina E y demás antioxidantes contrarrestan los efectos negativos de los radicales libres y ayudan a prevenir el envejecimiento prematuro.



# SYNAKE CREAM

## PARA PIEL COMBINADA A SECA

### PIELES MANCHADAS NO SENSIBLE



Crema tensora facial con efecto lifting. Contiene Syn-ake, péptido con acción similar al veneno de la Víbora del Templo. Inhibe las contracciones musculares disminuyendo las líneas de expresión. Contiene Filtro Solar

#### PRINCIPIOS ACTIVOS

Syn-ake: inhibe las contracciones musculares disminuyendo las líneas de expresión.

\* Aloe vera: Potente acción hidratante.

Equilibra el pH

de la piel. Regenerador dérmico.

\*Elastina: Recupera la elasticidad de la piel y contribuye a la formación de colágeno, manteniendo la piel tersa y joven.

\* Colágeno: Supone un aporte extra, para mantener la piel más suave.



# BB CREAM

## Para piel combinada a seca



CREMA HIDRATANTE Y  
TENSORA.  
CON EFECTO DE UNIFORMAR  
EL COLOR  
DE LA PIEL, Y PROTEGER.  
SPF 15

postQuam  
PROFESSIONAL  
usa

# DD CREAM PARA PIEL SECA



Vitamina C  
Acido Hialuronico  
SPF-30



postQuam  
PROFESSIONAL  
usa







# LINEA SENSE

LIMPIADORA  
EN FORMA DE GEL  
PARA PIEL SENSIBLE- COMBINADA  
ACNE y GRASAS.



TONICO DE AVENA  
CALMANTE-HIDRATANTE  
SUAVISANTE



postQuam  
PROFESSIONAL  
usa





# MEDSKIN





postQuam  
PROFESSIONAL  
usa



# HYALURONIC SERUM SERUM CON ÁCIDO HIALURÓNICO

PARA PIEL SENSIBLE- ROSACEA- SECAS DESHIDRATADA- COMBINADAS  
NO PIELES ACNEICAS O GRASAS

## Descripción.

Serum antiarrugas intensivo que se debe usar en combinación con los productos de cuidado diario antiedad.

Modo de empleo.

Aplicar 3 ó 4 gotas en diferentes puntos del rostro, y masajear suavemente hasta total absorción.

Principios activos.

Ácido hialurónico 1 % de elevado y bajo peso molecular.

## Funciones.

Combinación de ácido hialurónico de alto y bajo peso molecular que actúan en diferentes zonas para un efecto total:

- En superficie actúa el ácido hialurónico de elevado peso molecular, formando una capa protectora y evitando la pérdida de agua transepidérmica gracias a la capacidad filmógena que posee.
- El ácido hialurónico de bajo peso molecular es capaz de penetrar en la piel, donde gracias a su capacidad de hincharse al retener moléculas de agua rellena las arrugas y ejerce efecto tensor.

INGREDIENTS: AQUA (WATER), PROPANEDIOL, SODIUM HYALURONATE, BENZYL ALCOHOL, ETHYLHEXYLGLYCERIN, CITRIC ACID.

HYALURONIC SERUM

SERUM CON ÁCIDO HIALURÓNICO

postQuam  
PROFESSIONAL  
usa

## GLYCOLIC PEEL- Uso Profesional SERUM CON ÁCIDO GLICÓLICO 9%

PIEL COMBINADA-MANCHAS- SECAS- LINEAS DE EXPRESION



### Descripción.

Peeling químico basado en ácido glicólico al 9 % que elimina las células muertas y promueve su renovación. Deja una piel suave y aterciopelada. Idóneo para tratamientos contra el envejecimiento cutáneo, lesiones pigmentarias, y cicatrices de acné.

### Modo de empleo.

Aplicar 3 ó 4 gotas en diferentes puntos del rostro, y masajear suavemente hasta total absorción.

### Principios activos.

Ácido Glicólico. Ayuda a desprender las finas escamas de células muertas. Este 'micropeeling' otorga a la piel del rostro una apariencia juvenil y sana.







## VITA-C SERUM SERUM BIOLÓGICO CON VITAMINA C PIEL COMBINADA - CON MANCHAS- SECAS O DESHIDRATADA NO PIELES ACNEICAS

Descripción.

Sérum antioxidante e iluminador gracias a la vitamina C 3 % estabilizada que posee, que es la encargada de prevenir el envejecimiento prematuro de las células, unificar el tono y promover la síntesis de colágeno

Modo de empleo.

Aplicar 3 ó 4 gotas en diferentes puntos del rostro, y masajear suavemente hasta total absorción.

Principios activos.

Vitamina C estabilizada. Previene el envejecimiento prematuro actuando como antioxidante, unifica el tono de piel y promueve la síntesis de colágeno

postQuam  
PROFESSIONAL  
usa

**LIFTING TONE  
SERUM EFECTO LIFTING  
PIEL MADURAS SENSIBLES – SECAS-  
COMBINADAS.**



Descripción.

Sérum de efecto lifting a corto y largo plazo. Ejerce un efecto tensor que alisa la piel visiblemente, además de proteger contra el estrés oxidativo.

Modo de empleo.

Aplicar 3 ó 4 gotas en diferentes puntos del rostro, y masajear suavemente hasta total absorción.

Principios activos.

Ácido Leontopódico. Obtenido de la Leontopodium alpinum Cass presenta altísima capacidad antioxidante previniendo del daño oxidativo.

Jugo del Sorgo. Es un activo que disminuye la pérdida transepidérmica de agua lo cual provoca un efecto de “lifting instantáneo”, al mejorar la firmeza y la elasticidad.

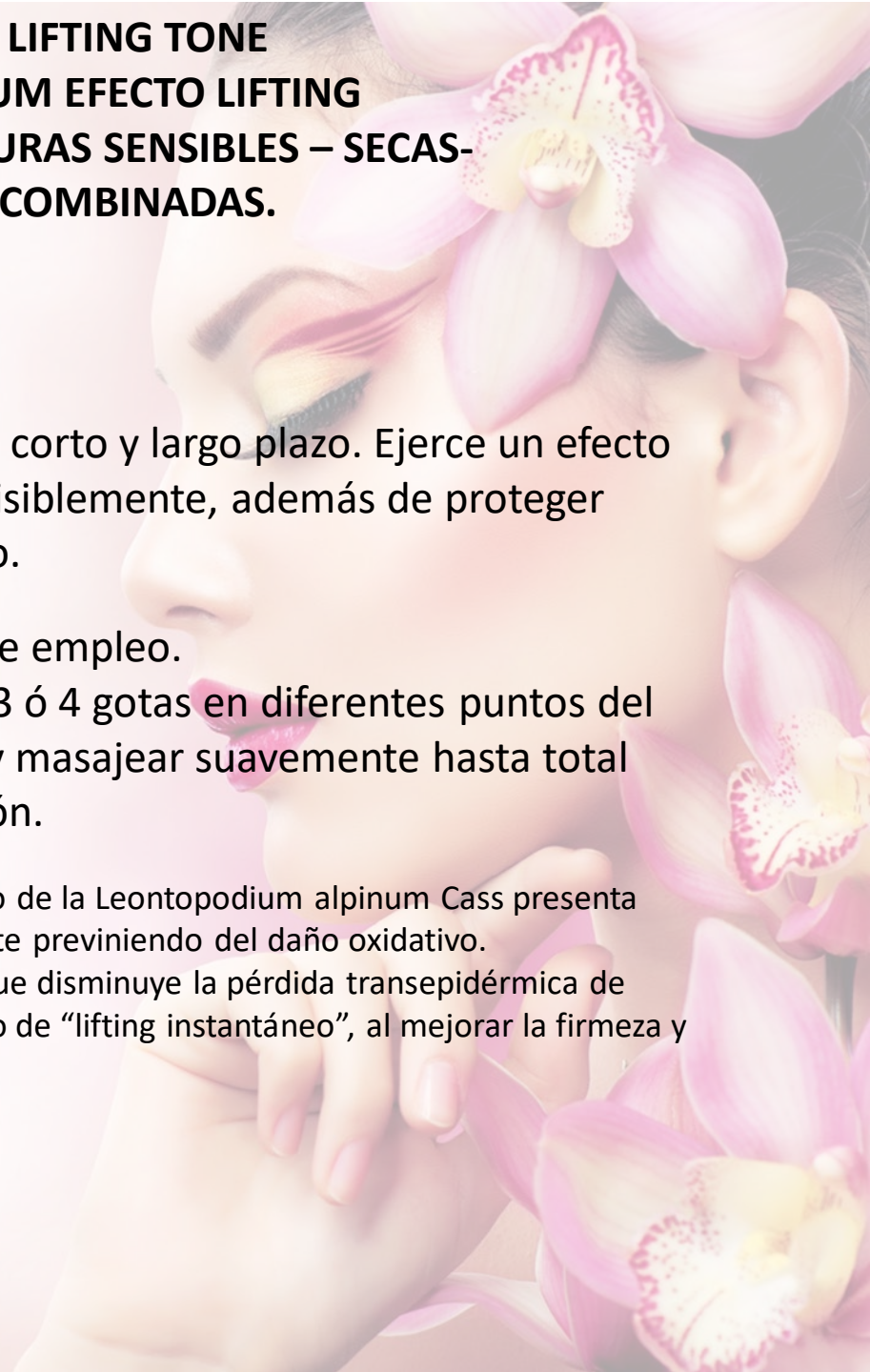



postQuam  
PROFESSIONAL  
usa



**ENZIMATIC PEEL- Uso Profesional  
SERUM ENZIMÁTICO CON EXTRACTO DE PAPAINA  
PARA TODO TIPO DE PIEL CON CUALQUIER  
CONDICION.**

Descripción.

Peeling enzimático que digiere las células muertas de la epidermis gracias a la papaína. Además estimula la regeneración celular e hidrata la piel.

Modo de empleo.

Aplicar 3 ó 4 gotas en diferentes puntos del rostro, y masajear suavemente hasta total absorción.

Principios activos.

Extracto de Papaya. Posee propiedades suavizantes, hidratantes, regenerativas y exfoliantes. El extracto de papaya es rico en una enzima llamada papaína, que elimina las células muertas características de una piel áspera y pálida, obteniéndose una piel más sana, se y un tono de piel más uniforme.



postQuam  
PROFESSIONAL  
usa

## EPIDERMIC SERUM SERUM DE CRECIMIENTO EPIDÉRMICO



### Descripción.

Tratamiento antiedad, estimulante de la regeneración celular y reductor de arrugas verticales.

### Modo de empleo.

Aplicar 3 ó 4 gotas en diferentes puntos del rostro, y masajear suavemente hasta total absorción.

### Principios activos.

Extracto de Swertia Chirata planta con peptidos. Este novedoso principio activo antiedad de origen vegetal , ORIGINAL DEL HIMALAYA mejora la capacidad regeneradora de la piel disminuyendo las arrugas y mejorando el aspecto general de la piel madura. Se usa también en la CREMA DE CRECIMIENTO EPIDÉRMICO.





EPIDERMIC TONE UP  
CREMA DE CRECIMIENTO EPIDÉRMICO  
PARA PIEL SECA A COMBINADA NO SENSIBLE



Descripción.

Crema antiedad, estimulante de la regeneración celular y reductor de arrugas verticales

Modo de empleo.

Aplicar sobre cara y cuello y masajear suavemente hasta total absorción. Puede usarse sola ( CUANDO LA PIEL EN GRASA) o junto con el sérum EPIDERMIC CUANDO LA PIEL ES SECA. Aplicar mañana y noche.

Principios activos.

Extracto de Swertia Chirata. Este novedoso principio activo antiedad de origen vegetal mejora la capacidad regeneradora de la piel disminuyendo las arrugas y mejorando el aspecto general de la piel madura.

# postQuam

PROFESSIONAL

# usa



**TENEMOS PEPTIDOS**





# Aminoácidos

Los aminoácidos son compuestos orgánicos que se combinan para formar proteínas. Los aminoácidos y las proteínas son los pilares fundamentales de la vida.

Cuando las proteínas se digieren o se descomponen, los aminoácidos se acaban. El cuerpo humano utiliza aminoácidos para producir proteínas con el fin de ayudar al cuerpo a:

- Descomponer los alimentos.
- Crecer.
- Reparar tejidos corporales.
- Llevar a cabo muchas otras funciones corporales.
- Los aminoácidos también se pueden usar como una fuente de energía por parte del cuerpo



postQuam  
PROFESSIONAL  
usa

# PEPTIDOS

Al igual que las proteínas, están presentes en la naturaleza y son responsables por un gran número de funciones **REGENERADORAS** .

- **Los péptidos** son un arma muy potente para el cuidado de la piel. Los péptidos son unas moléculas que se encuentran de forma espontánea en la naturaleza y cuya función es transmitir información hacia y desde **la dermis** (la parte más profunda de la piel) y **la epidermis** (la más superficial). De esta manera dan la voz de aviso a la dermis de que la epidermis necesita ayuda o reparación. Esta función se ve alterada con la edad, por lo que la piel pierde la habilidad de auto repararse, y es aquí cuando aparecen los péptidos artificiales en los tratamientos de belleza, precisamente para suplir esa carencia.
- Se puede decir que junto con el retinol , los antioxidantes y los AHAS, son un elemento clave en los tratamientos antiedad.





# HEXAPEPTIDOS

- Es un tipo de molécula formada por la unión de varios aminoácidos mediante enlaces peptídicos (un enlace entre el grupo amino ( $-\text{NH}_2$ ) de un aminoácido y el grupo carboxilo ( $-\text{COOH}$ ) de otro aminoácido).
- Algunos hexapéptidos (unión de 6 aminoácidos) incorporan un **efecto botox** a la piel, su eficacia **antiarrugas** es el resultado de una doble acción: por una parte, provoca una relajación muscular por un mecanismo similar al de la toxina botulínica; por otra parte, provoca la relajación de los fibroblastos y un **efecto *lifting***.

## INGREDIENTES:

Sodium Hialuronic, Hexapeptido 10, Tripeptido 10- Citrulina, Extracto de Fermento Pseudoalteromonas).

### ORQUIDEA



### UVA- POLIFENOL



### CAVIAR



### GOLD -MICA



postQuam  
PROFESSIONAL  
usa



postQuam  
PROFESSIONAL  
usa

# Linea Con Acido Hialuronico

PARA TODO  
TIPO DE PIEL DIA Y NOCHE



Esta linea esta conformadas de:

- Moisturizing 50ml crema para el dia Piel Normal a sensibles.
- Moisturizing 50ml crema para el dia Piel Combinadas.
- Moisturizing 50ml crema para el dia Piel seca.
- Moisturizing 50ml crema para la noche

**ACIDO HIALURONICO:** es un glicosaminoglicano, un polisacárido (esencialmente una azúcar muy grande). Ayuda a retener agua, mejorando líneas de expresión, arrugas.

**MANTECA DE KARIT:** El karité es un árbol de hasta 15 metros de altura de las sabanas arbóreas del oeste de África. El nombre de karité significa árbol de mantequilla.

Es un excelente regenerador celular que puede ser aplicado en cualquier parte del cuerpo y aportar un gran número de beneficios gracias a su rica composición llena de vitaminas y minerales muy beneficiosos para nosotros. Es muy rica en vitaminas A y E, que ayudan a equilibrar, hidratar y calmar la piel, y vitamina F que ayuda a revitalizar la piel. También nos proporciona una dosis extra de colágeno que nos ayudará a luchar contra los típicos signos de envejecimiento como pueden ser las arrugas e imperfecciones en nuestra piel.



- **INDICADA PARA PIEL SECAS, DESHIDRATADAS Y COMBINADAS. PARA PIEL SENSIBLES**

- CREMA DE DIA
- CREMA DE NOCHE
- CREMA PARA LOS OJOS
- CREMA CORPORAL
- CREMA DE MANOS
  - SUERO
- ACEITE CORPORAL

**ACEITE DE OLIVA:** Este aceite de origen vegetal está íntimamente ligado al bien estar y la salud. Presenta propiedades emolientes y antioxidantes. Ayuda a mantener la piel sana y a mejorar su función barrera

**ACEITE DE ROSA MOSQUETA:** La rosa mosqueta ayuda en la actividad regeneradora de los tejidos de la piel, puesto que es muy rico en ácidos grasos esenciales (linoleico y linolenico) indispensables para la formación de estructuras celulares y tejidos de la piel, cicatrizante, protectora.

**MANTECA DE KARITE:** Ingrediente de origen vegetal rico en vitaminas

- **ACEITE DE GERME DE TRIGO:** Este ingrediente de origen vegetal presenta propiedades antioxidantes y ayuda a obtener una piel de aspecto más saludable. Es rico en vitaminas y minerales, estabiliza las ceramidas-

**ACEITE DE RICINO:** Este aceite natural proporciona un efecto nutriente y suavizante sobre la piel sin dejar sensación grasa.

- **TEPRENONE:** Ingrediente de origen vegetal que combate todos los signos de la edad: deshidratación, manchas, líneas de expresión, poros dilatados, caída de párpados, etc... Actúa mejorando la calidad de los tejidos, reequilibra las funciones celulares y ayuda a prolongar el tiempo de vida celular

- **VITAMINA F:** Este ingrediente de origen natural no es una vitamina al uso sino un conjunto de ácidos grasos esenciales no saturados. Ayuda a restaurar la barrera natural de la piel ayudando a obtener una piel nutrida e hidratada.



postQuam  
PROFESSIONAL  
usa

## CREMA CORPORAL

**ACEITE DE OLIVA:** Este aceite de origen vegetal está íntimamente ligado al bien estar y la salud. Presenta propiedades emolientes y antioxidantes. Ayuda a mantener la piel sana y a mejorar su función barrera. - **COENZIMA Q 10:** También conocida como ubiquinone. Este ingrediente presenta una gran actividad antioxidante y a la vez que mejora la capacidad regeneradora de la piel. - **SQUALENE:** Este ingrediente de origen vegetal se encuentra presente en la piel de forma natural. Presenta propiedades emolientes y antioxidantes. - **ALANTOINA:** Este ingrediente favorece la regeneración epidérmica. Permite obtener una piel más tersa, sana y saludable. - **EXTRACTO CENTELLA ASIÁTICA:** Ingrediente de origen vegetal que reactiva la circulación sanguínea y reafirma la piel.



- **CREMA DE MANOS**
- **ACEITE DE OLIVA:** Este aceite de origen vegetal está íntimamente ligado al bien estar y la salud. Presenta propiedades emolientes y antioxidantes. Ayuda a mantener la piel sana y a mejorar su función barrera.
- **UREA:** Su efecto dermatológico- regenerador proporciona hidratación y suavidad a la epidermis. Posee propiedades antisépticas, antidesquamativas, hidratantes y queratolíticas.
- **ALANTOINA:** Este ingrediente favorece la regeneración epidérmica. Permite obtener una piel más tersa, sana y saludable.
- **ÁCIDO SALICÍLICO:** Ingrediente con efecto queratolítico. Elimina las células muertas de la capa superior de la piel, de modo que la piel queda más fina y con un color más claro.



# MELADERM

## EFFECTO ACLARANTE

### PRINCIPIOS ACTIVOS

- **SOPHORA JAPONICA ROOT EXTRACT:** Este extracto vegetal proveniente de la sophora flavescens posee una larguísima historia en la medicina tradicional china. Puede reivindicar un gran potencial despigmentante sobre la piel científicamente demostrado. Este extracto natural es rico en moléculas activas con eficacia biológica documentada como son las flavonas (Sophoraflavanona G) y alcaloides (Matrina). Su gran eficacia despigmentante permite corregir y minimizar las manchas de forma visible actuando globalmente en las causas dérmicas y epidérmicas de las manchas de senectud.
- **ACTINIDIA CHINENSIS FRUIT (KIWI) WATER:** Esta agua vegetal 100% natural presenta un efecto sinérgico con el extracto de raíz de sophora flavescens asiática que maximiza su potencial despigmentante.
- **TOCOPHERYL ACETATE:** La vitamina E es un potente antioxidante. Su acción sobre el cutis se traduce en una disminución de los signos de la edad sobre la piel. Combate los radicales libres que actúan sobre el deterioro del tejido cutáneo y que son los responsables de la aparición precoz de arrugas.

**SQUALENE:** Este ingrediente de origen vegetal se encuentra presente en la piel de forma natural. Presenta propiedades emolientes y antioxidantes.



PARA TODO TIPO DE PIEL con manchas  
-NO PIELES SENSIBLES.

- CREMA DE DIA SPF 15
- CREMA DE NOCHE
- SUERO
- EXFOLIANTE (ARENA VOLCANICA)





# CELL ACTIVE



- INDICADO PARA PIEL SECAS A COMBINADAS.
- CREMA DE DIA
- CREMA DE NOCHE
- SUERO
- SERUM

Mejora global de la firmeza de la piel del 18% científicamente demostrada, tras 28 días de uso.

Efecto hidratante científicamente demostrado. Su uso continuado produce un efecto hidratante acumulativo en las capas superiores de la piel del 85% de los voluntarios.

Efecto antiarrugas científicamente demostrado. Su uso continuado produce un efecto de disminución de las arrugas en el 85% de los voluntarios.

## PRINCIPIOS ACTIVOS

- SMITHSONITE EXTRACT: Este complejo de Zinc posee propiedades genoprotectoras y anti- glicación. Además el Zinc ayuda a la renovación epidérmica y es clave en la síntesis del colágeno y la elastina, que son los componentes mayoritarios de la matriz extracelular.
- MACADAMIA INTEGRIFOLIA SEED OIL: Este aceite de origen vegetal de textura no grasa. Presenta propiedades nutritivas, emolientes y anti-radicales libres.
- BUTYROSPERMUM PARKII BUTTER : La manteca de karité se obtiene de los núcleos de la nuez del fruto del árbol de karite. Es rica en tocoferoles y sustancias antioxidantes. Presenta propiedades hidratantes.
- TOCOPHERYL ACETATE: La vitamina E es un potente antioxidante. Su acción sobre el cutis se traduce en una disminución de los signos de la edad sobre la piel. Combate los radicales libres que actúan sobre el deterioro del tejido cutáneo y que son los responsables de la aparición precoz de arrugas.



INDICADO PARA  
PIEL COMBINADAS  
SECAS Y SENSIBLES



- CREMA DE DIA
- CREMA DE NOCHE
- SUERO
- ACEITE FACIAL
- SCRUB
- MASK
- FOAM CLEANSING

#### PRINCIPIOS ACTIVOS:

- **UNDARIA PINNATIFIDA EXTRACT:** Extracto obtenido a partir del gametofito del alga Undaria Pinnatifida. Este extracto es rico en moléculas antioxidantes como los carotenos, clorofilas y triterpenos. Protege el DNA mitocondrial.
- **CRYPTOMERIA JAPONICA BUD EXTRACT:** El extracto de cryptomeria es rico en polifenoles, terpenoides y aminoácidos. Reactiva el mecanismo de renovación celular, actuando en a nivel de epidermis. Acelera la regeneración, recupera la función barrera, incrementa el nivel de hidratación y mejora el microrelieve cutáneo.
- **BIOSACCHARIDE GUM-2:** Polisacarido de origen biológico rico en ramnosa. La ramnosa actúa sobre la piel redensificándola y aumentando su firmeza. Disminuye las rojeces a la vez que proporciona sensación de alivio y bienestar.
- **CALENDULA OFFICINALIS FLOWER EXTRACT:** El extracto de la flor de caléndula es rico en oligosacáridos que intervienen en la producción de procolágeno y elastina. Disminuye los signos visibles de la edad, incrementa la elasticidad y firmeza de la piel y suaviza el microrelieve cutáneo.

#### Aceite en seco

-**SIMMONDSIA CHINENSIS SEED OIL:** El aceite de jojoba es un ingrediente natural obtenido de las semillas del arbusto SIMMONDSIA CHINENSIS. Tiene propiedades humectantes y antienvjecimiento.

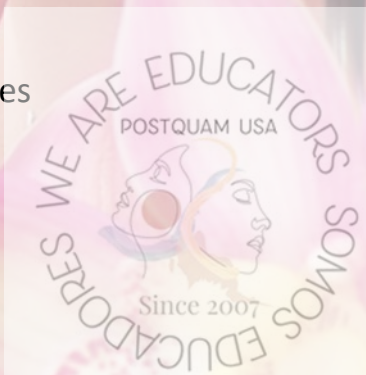



# BIOHERBAL

## ORGANIC ANTIPOLLUTION

Linea facial que protege intensamente la piel de la polución y de las agresiones medioambientales. Su uso proporciona una piel hidratada y protegida ante todo tipo de agresiones urbanas. 96% ingredientes de origen natural. Apto para veganos.

### INGREDIENTES:

Aloe vera, Acido Hialuronico, vitamina E, vitamina C, herbaciun see oil. Aceite de oliva.

Con extractos de Smithsonita y de raíz de Ginseng Indio que protegen la piel frente a la luz azul proveniente de pantallas electrónicas. Su formulación incluye ácido hialurónico que retiene las moléculas de agua en la piel para rellenar las arrugas. Producto testado bajo control dermatológico.

- CREMA DE DIA
- CREMA DE NOCHE
- SUERO
- CREMA DE OJOS
- MISCELLAR WATER
- CLEANSING



LINEA ANTIPOLUCION  
INDICADO PARA  
PIEL COMBINADAS  
SECAS Y SENSIBLES



# CELL DNA BLUE LIGHT TECHNOLOGY

MACADAMIA INTEGRIFOLIA SEED OIL,  
ORYZA SATIVA (RICE) STARCH,  
SMITHSONITE EXTRACT, SODIUM  
HYALURONATE, WITHANIA SOMNIFERA  
ROOT EXTRACT, HYDROGENATED OLIVE  
OIL UNSAPONIFIABLES,  
BUTYROSPERMUM PARKII (SHEA) BUTTER,  
TOCOPHERYL, TOCOPHEROL,

Con extractos de Smithsonita y de raíz de Ginseng Indio que protegen la piel frente a la luz azul proveniente de pantallas electrónicas. Su formulación incluye ácido hialurónico que retiene las moléculas de agua en la piel para rellenar las arrugas. Producto testado bajo control dermatológico.



- CREMA DE DIA
- CREMA DE NOCHE
- SUERO





# LINEA A BASE DE ROSA DE MOSQUETA PIEL COMBINADAS SECAS Y SENSIBLES

Crema tensora facial con efecto lifting.  
Contiene un péptido que realiza la misma acción que uno de los componentes encontrados en el veneno de la Víbora del Templo, el cual inhibe las contracciones musculares disminuyendo las arrugas de expresión. Contiene Filtro Solar.



- CREMA DE DIA
- CREMA DE NOCHE
- SUERO



# LINEA A BASE DE RETINOL PIEL COMBINADAS Y SECAS







## CELLUCOMPLEX VIALS PROFESSIONAL

### DESCRIPCIÓN:

- Ampollas anticelulíticas de efecto LIPOLITICO. Frenan el proceso de acumulación de grasas y provocan su eliminación de manera natural, favoreciendo la oxigenación de la piel.
- Ionizables a través del polo negativo. Tiempo recomendado: diez minutos.

### PRINCIPIOS ACTIVOS:

- L- Carnitina: Cataboliza las grasas, favoreciendo su destrucción.
- Guaranina: Contiene cafeína y teobromina, principios activos de acción anticelulítica.
- Extracto de acebo: Acción anticelulítica y antiedematosa, baja la inflamación de los nódulos linfáticos que provocan la celulitis.
- Extracto de hiedra: Acción anticelulítica y antiedematosa.
- Extracto de fucus: Acción anticelulítica y antiedematosa. Este alga tiene un gran porcentaje de yodo, que le aporta el efecto anticelulítico. Normaliza la permeabilidad capilar.
- Nicotinato de metilo: Provoca la rubefacción.

postQuam  
PROFESSIONAL  
usa



## THERMAGEL PROFESIONAL 1000 ml

### DESCRIPCIÓN:

- Anticelulítico, en forma de gel, que provoca un efecto rubefaciente. Aconsejado para tratamientos anticelulíticos en caliente.
- Su fórmula combina diferentes principios activos: la L-Carnitina, la guaranina y los extractos de fucus y acebo favorecen la combustión de las grasas, reduciendo notablemente los nódulos adiposos, mientras que el extracto de hiedra mejora de la circulación y la centella asiática produce el efecto reafirmante. Por último, el nicotinato de metilo es responsable del efecto rubefaciente.

### PRINCIPIOS ACTIVOS:

- Centella asiática: Estimula el crecimiento celular y la formación de las células de colágeno. Proporciona los efectos reafirmante y antiestrías.
- L-Carnitina: Favorece la combustión de las grasas.
- Guaranina (cafeína y teobromina): Ejercen una acción queratolítica sobre los nódulos de grasa, provocando una disminución de los mismos.
- Extracto de hiedra: Descongestivo y regulador de la circulación.
- Extracto de acebo: Acción anticelulítica y antiedematosa. Bajan la inflamación de los nódulos linfáticos que provocan la celulitis.
- Extracto de fucus: Alga con gran porcentaje de yodo, el cual le aporta el efecto anticelulítico.
- Nicotinato de metilo: Provoca el efecto de calor



postQuam  
PROFESSIONAL  
usa



## MOULDING CREAM -PROFESSIONAL 1000 ml

### DESCRIPCIÓN:

- Crema anticelulítica, reductora de volumen corporal y reafirmante, destinada a prevenir o paliar la acumulación de exceso de grasa en regiones localizadas del cuerpo.
- Su formulación combina 5 principios activos de alta capacidad anticelulítica y fácil penetración.
- Mejora la circulación sanguínea, disminuye los edemas y reafirma la estructura de la piel. Válida también para el doble mentón.

### PRINCIPIOS ACTIVOS:

- L-Carnitina: Favorece la combustión de las grasas.
- Guaranina (cafeína y teobromina): Ejercen una acción queratolítica sobre los nódulos de grasa, provocando una disminución de los mismos.
- Extracto de hiedra: Descongestivo y regulador de la circulación.
- Extracto de acebo: Acción anticelulítica y antiedematosa. Bajan la inflamación de los nódulos linfáticos que provocan la celulitis.
- Extracto de fucus: Alga con un gran porcentaje de yodo, el cual le aporta el efecto anticelulítico.



# THERMAGEL MOULDING CREAM 200 ML VENTA AL PUBLICO



postQuam  
PROFESSIONAL  
usa



# BODY FIRMING COMPLEX PROFESIONAL

## DESCRIPCIÓN:

- Ampollas reafirmantes para el cuerpo de efecto lifting. Ayudan a recuperar la elasticidad de los tejidos, regulando el abastecimiento de sustancias nutritivas y eliminando impurezas del organismo. Producen un efecto visible sobre las estrías, reduciéndolas en un gran porcentaje, y ejercen un profundo efecto reafirmante en la piel.
- Contienen productos biológicos ricos en prótidos, elementos minerales y glúcidos, así como extractos de centella asiática (estimula el crecimiento celular) e hiedra (descongestivo y regulador de la circulación).
- Ionizables a través del polo negativo. Tiempo recomendado: diez minutos.

postQuam  
PROFESIONAL  
usa



## PRINCIPIOS ACTIVOS:

- Centella asiática: Estimula el crecimiento celular y la formación de células de colágeno. Posee efectos reafirmante y antiestrías.
- Extracto de hiedra: Descongestivo y regulador de la circulación.
- Prótidos, glúcidos y elementos minerales: Aportan nutrientes al cuerpo y son responsables del efecto tensor.

# CRIOGEL- PROFESIONAL

postQuam  
PROFESSIONAL  
usa



## DESCRIPCIÓN:

- Gel de triple efecto: anticelulítico, relajante de piernas y reafirmante.
- Gel anticelulítico: Produce una hipotermia en la piel (baja la temperatura) ante la que el cuerpo reacciona quemando grasas, consiguiendo así el efecto deseado.
- Este tratamiento anticelulítico en frío es especial para personas con problemas de circulación o varices, ya que en estos casos el tratamiento en caliente es desaconsejable porque el calor dilata las venas.
- Gel relajante de piernas: Se aconseja especialmente a las personas con problemas de circulación y varices, ya que el frío actúa contra la excesiva dilatación de las venas.
- El efecto reafirmante se consigue debido a la contracción ocasionada por el efecto frío.

## PRINCIPIOS ACTIVOS:

- Guaranina (cafeína y teobromina): Ejercen una acción queratolítica sobre los nódulos de grasa, provocando una disminución de los mismos.
- Extracto de té verde
- Extracto de viña roja
- Extracto de ginkgo biloba
- Extracto de centella asiática: Efectos reafirmante y antiestrías.
- Extracto de hiedra: Descongestivo y regulador de la circulación.
- Extracto de fucus: Este alga tiene un gran porcentaje de yodo, el cual aporta el efecto anticelulítico.
- Alcohol
- Mentol, alcanfor y eucalipto: Provocan el efecto de frío intenso.



# REAFIRMING CREAM-PROFESIONAL

postQuam  
PROFESIONAL  
usa



## DESCRIPCIÓN:

- Crema grasa, sin pegajosidad y de fácil penetración, que previene y combate la flaccidez de la piel, devolviéndole su turgencia y elasticidad.
- Los principios activos que contiene nutren la piel, estimulan la circulación y regeneran el tejido cutáneo, lo que le otorga asimismo un notable efecto antiestrías

## PRINCIPIOS ACTIVOS:

- Extracto de centella asiática: Estimula el crecimiento celular y la formación de células de colágeno. Proporciona los efectos reafirmante y antiestrías.
- Extracto de ginkgo biloba: Estimula la circulación y combate las varices.
- Extracto de ginseng.
- Extracto de té verde
- Extracto de viña roja

# CRIOGEL-REAFIRMANTE

## 200 ml

### VENTA AL PUBLICO



postQuam  
PROFESSIONAL  
usa



# LIQUIDO DE VENDAS FRIAS

postQuam  
PROFESSIONAL  
usa



## DESCRIPCIÓN:

Tratamiento anticelulítico para la aplicación en cabina, con acción lipolítica y reafirmante.

Su formulación combina 5 principios activos de alta capacidad anticelulítica y fácil penetración, que son los responsables de la disminución de los nódulos adiposos. Además, contiene mentol, cuyo efecto de frío intensifica la combustión de las grasas.

## PRINCIPIOS ACTIVOS:

- Extracto de hiedra: Descongestivo y regulador de la circulación.
- Extracto de acebo: Acción anticelulítica y antiedematosa. Bajan la inflamación de los nódulos linfáticos que provocan la celulitis.
- Extracto de fucus: Este alga tiene un gran porcentaje de yodo, el cual aporta el efecto anticelulítico.
- Guaranina (cafeína y teobromina): Ejercen una acción queratolítica sobre los nódulos de grasa, provocando una disminución de los mismos.
- L- Carnitina: Favorece la combustión de las grasas.
- Mentol: Provoca el efecto de frío intenso.
- Alcohol